Cascoplecia insolitis

Cascoplecia és un gènere monotípic de dípter nematòcer extint que va viure al Cretaci inferior. Les seves restes fòssils foren trobades en ambre de Burmese. George Poinar, Jr., que descrigué el fòssil, va crear una nova família per a ell, **Cascopleciidae**. Una de les característiques de *Cascoplecia* eren tres ocels que emergien d'una protuberància en forma de banya. El gènere *Cascoplecia* conté només l'espècie tipus, ***Cascoplecia insolitis***.[1]

Cascoplecia insolitis

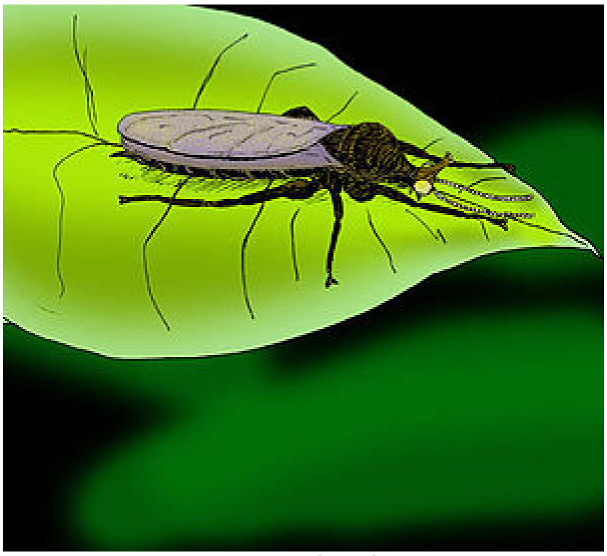

Reconstrucció artística

Període

Cretaci inferior

Taxonomia

Super-regne	Eukaryota
Regne	Animalia
Fílum	Arthropoda
Classe	Insecta
Ordre	Diptera
Subordre	Nematocera
Infraordre	Bibionomorpha
Família	Cascopleciidae
Gènere	*Cascoplecia*
Espècie	***Cascoplecia insolitis*** POINAR, 2010

A Wikimedia Commons (https://commons.wikimedia.org/wiki/P%C3%A0gina_principal?uselang=ca) hi ha contingut multimèdia relatiu a: ***Cascoplecia insolitis***

Referències

1. POINAR JR., George «*Cascoplecia insolitis* (Diptera: Cascopleciidae), a new family, genus, and species of flower-visiting, unicorn fly (Bibionomorpha) in Early Cretaceous Burmese amber». *Cretaceous Research*, 31, 1, 2010, pàg. 71–76. DOI: 10.1016/j.cretres.2009.09.007 (https://dx.doi.org/10.1016%2Fj.cretres.2009.09.007).

Obtingut de «https://ca.wikipedia.org/w/index.php?title=Cascoplecia_insolitis&oldid=23613261»

La pàgina va ser modificada per darrera vegada el 21 maig 2020 a les 16:40.

El text està disponible sota la Llicència de Creative Commons Reconeixement i Compartir-Igual; es poden aplicar termes addicionals. Vegeu les Condicions d'ús. Wikipedia® (Viquipèdia™) és una marca registrada de Wikimedia

Foundation, Inc.